

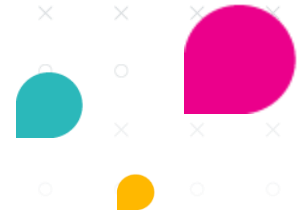

maakt ruimte voor onderwijs



SINGLE SIGN-ON (SSO) EN NUMO



Leerlingen kunnen via Single Sign-on (SSO) met een enkele klik direct inloggen in Numo. Via het platform Entree¹, van de Kennisnet Federatie, is de elektronische leeromgeving (elo) van de school gekoppeld aan Numo.

In 4 stappen naar SSO

De meeste elo's zijn al gekoppeld aan Entree en dat maakt het activeren van deze functie eenvoudig.

Hieronder het stappenplan:

1. Zoek uit of jouw elo een koppeling heeft met Kennisnet Federatie Entree. Kijk op [Entree](#).
2. Geef officieel toestemming aan de Kennisnet Federatie om de accountcodes van de leerlingen door te geven aan Numo. Log met je eHerkenningmiddel in op [Mijn Entree Federatie](#). Hier kun je de activatie van diensten met aanvullende attributen beheren.
3. Stuur ons een e-mail (support@kurve.nl) om de koppeling te laten activeren, met in de e-mail:
 - a. je Numo schoolgang
 - b. het BRIN-nummer
4. Inloggen via de Entree-koppeling werkt nu zo:
 - a. De gebruiker logt in op de elo.
 - b. Roep Numo aan in de elo via een nieuwe url: <https://api.numo.nl/v1/sso> en word direct welkom geheten zonder eerst langs het inlogscherf te gaan. De gebruiker kan direct aan de slag.

Voorwaarden SSO:

- De loginnaam in de elo (nlEduPersonRealId) moet gelijk zijn aan de gebruikersnaam (persoonscode) die binnen de Numo-omgeving wordt gebruikt.
- Wanneer je werkt met een exportbestand vanuit Magister, geldt dat je bij het inlezen van de gebruikers in Numo een extra veld moet importeren. Je voegt een IDGebr kolom toe aan het importbestand. Echter het IDGebr veld kan alleen door een applicatiebeheerder van Magister rechtstreeks uit de database worden verkregen. Vraag of deze persoon een bestand aanlevert met het Stamnr en het IDGebr veld. Met dit bestand kan IDGebr aan de juiste leerling worden toegevoegd.
- Er zijn geen kosten verbonden aan het activeren van de koppeling.

¹ Entree is een platform van de Kennisnet Federatie waaraan onderwijsinstellingen hun elektronische leeromgeving kunnen koppelen. Via deze dienst kunnen de scholen met één login de digitale leermiddelen van Numo bereiken.



maakt ruimte voor onderwijs

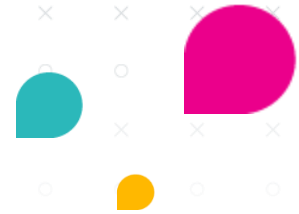

Goed om te weten:

- Wachtwoorden worden NIET doorgegeven, dat is namelijk niet nodig.
- Buiten de elo om inloggen op Numo blijft gewoon mogelijk via de gebruikelijke schoolingang. Er kan een wachtwoord worden aangevraagd via de Wachtwoord vergeten-knop. Dit kan alleen als het e-mailadres van de gebruiker bekend is in Numo.
- Logo nodig voor een button in de elo? Het Numo logo is als download beschikbaar op www.numo.nl/logo.

Numo is een leermiddel van Kurve. Neem voor vragen contact op met support@kurve.nl.